

中山生協クリニック



院長 濱川 祐治

地域の患者さんや組合員さん、職員や関係する介護医療機関の皆様のご協力により地域の医療機関としての役割を果たすよう奮闘してきました。

改めて、この間のみなさまのご協力やご努力に感謝申し上げます。職員一人ひとり知恵を出し合って役割を果たしていきます。

2024年も引き続き地域に貢献できるよう努力いたします。

吉野生協クリニック



院長 馬渡 耕史

昨年は、新型コロナウイルスも5類となりインフルエンザと同じ扱いになりましたが、まだまだ医療現場は大変です。ロシア・ウクライナ戦争に加えて、イスラエル・ハマスの戦闘が世界を混迷させています。人類は助け合うことを否定する世界に向かおうとしているか

のようです。医療・介護に携わっている我々にとってこんな世界は許すことはできません。人権は何よりも大切です。

今年も地域に信頼され、組合員さんの「かかりつけ・何でも相談医」となれるよう努力していきたいと思えます。

生協往診クリニック



院長 木田 博文

2023年は新型コロナウイルス感染症が5類に移行されましたが、当クリニックでは引き続き、検査やワクチン接種を継続して行いました。また希望在宅での点滴も行ってきました。今年も、感染対策を行いながら患者さんや家族の思いに寄り添い、安心・安全な医療を提供していきます。本年もよろしくお願ひ致します。

生協訪問看護ステーションたにやま

サテライト訪問看護にじ

生協ヘルパーステーションたにやま

24時間センター
生協訪問入浴ステーションたにやま
所長 堀畑 香織

利用者、ご家族の想いに寄り添い、つながりや日々の関わりを大切にしながら、心のこもった温かみのある看護、介護に努めていきます。

安心して住み続けられるまちづくり、地域で暮らすさまざまな方々から必要とされる事業所づくりをより一層めざして参ります。本年もどうぞよろしくお願ひ致します。



生協訪問看護ステーションかもいけ
生協ヘルパーステーション鹿児島北

所長 徳田 真由美

明けましておめでとうございます。2023年は、生協訪問看護ステーションかもいけとサテライトむらさきばるが統合し、訪問看護の経験豊富な看護師と訪問看護を始めたばかりの看護師で構成され、いろいろな場面で意見交換を行うことができました。利用者が



在宅で楽しく過ごしていただくために、今後も看護を提供していきます。今年もよろしくお願ひします。

生協訪問看護ステーションこくぶ
生協ヘルパーステーションこくぶ

所長 岩崎 亮子

2023年は利用者、家族の想いや願ひに寄り添い、丁寧な誠実な看護・介護活動に努めました。ヘルパーステーションは地域の介護事業所の縮小や閉鎖に伴い、遠方の利用者の対応にも奮闘しました。

2024年も地域に暮らすすべての方々が安心して住み続けられるための地域づくりの貢献できるように努めます。本年も宜しくお願ひ致します。



生協訪問看護ステーション万之瀬
生協ヘルパーステーション万之瀬

所長 西本 洋江

明けましておめでとうございます。2023年は医療生協50周年を迎え、これまでの医療生協の活動に触れ組合員の皆様方と交流する場も多くあり、皆で支え合うことの大切さを再認識しながら感謝した年でした。2024年も地域の皆様と一緒に歩み、活動に取り組みしていきます。本年もよろしくお願ひ致します。

切さを再認識しながら感謝した年でした。2024年も地域の皆様と一緒に歩み、活動に取り組みしていきます。本年もよろしくお願ひ致します。



生協デイサービスセンター
虹の家たにやま

管理者 大寺 やえ子

明けましておめでとうございませう。昨年もお家族・利用者さんのご協力をいただきながら感染対策を継続し、お一人一人に寄り添う個別ケアや四季に合わせた行事、虹の子保育園児との交流など充実した1年を過ごすことができました。利用者さんの素敵な笑顔に私たちスタッフも癒され、ご家族の感謝の言葉に元気を頂きました。利用者さんと過ごせる毎日に感謝し、今年も「虹の家で良かった」と言っていただけのように、スタッフ一同、日々精進して参ります。今年も宜しくお願ひ致します。



南薩ブロック



▲川辺北支部



▲川辺南支部



▲南さつま支部



▲枕崎支部



▲枕崎西支部



▲知覧支部

あけましておめでとうございます

皆さまとのつながりを大切に活動します
運営委員会一同

紫原ブロック



▲紫原支部

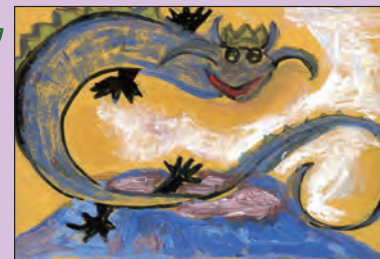

▲西紫原支部



▲田上支部

霧島始良ブロック



▲隼人支部



▲国分支部



▲隼人南支部



▲国分北支部



▲牧園支部

鴨池ブロック



▲鴨池支部



▲鴨池南支部



▲荒田支部



▲八幡支部

谷山南部ブロック



▲谷山支部



▲西谷山支部



▲谷山東支部



▲小松原支部



▲坂之上支部

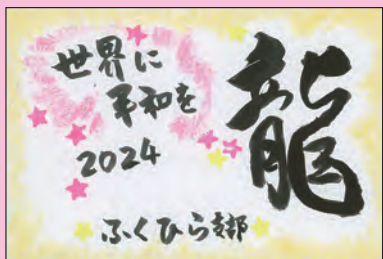

▲福平支部



▲喜入支部



▲指宿支部

鹿児島北部ブロック



▲城山支部



▲明和支部



▲城西支部



▲吉野支部



▲吉野東支部



▲吉野北支部



▲中山支部



▲郡山松元支部



▲日置支部



▲薩摩川内支部



▲皇徳寺支部



▲星ヶ峯支部

谷山北部ブロック



栄養士さん教えて 低カロリーの おやつ



鹿児島生協病院
管理栄養士 前畑京子

冬に甘みが増してくるさつまいもを使って、手軽に作れ、満足感も得られるスイートポテトをご紹介します。
さつまいもは食物繊維、ビタミンC、カリウムなど多くの栄養素が含まれ、**疲労回復、風邪予防や便秘対策**に効果があります。

おせち料理で残った甘い煮豆や栗の甘露煮をレーズンの代わりに使ってもOKです。

寒い日に温かい飲み物と一緒にどうぞ。



スイートポテト

材料 (4個分)

さつまいも …… 200g
バナラアイス …… 50g
レーズン …… 20粒

1個あたり 約100カロリー

卵黄 …… 1/2個
水 …… 小さじ1/2



作り方

- ① さつまいもは皮をむいて 0.5cm 幅に輪切りにして、約1分水にさらす。
- ② 水気を切って、さつまいもを耐熱容器に入れてラップをして、電子レンジ 600Wで約8分かける。
電子レンジから取り出す時は熱いので注意してください。
- ③ ②をつぶして粗熱がとれたら、バナラアイスを入れてよく混ぜ合わせ、4等分にする。
- ④ 1個に対しレーズン5粒を入れて丸め、アルミカップに入れる。
- ⑤ 水で溶いた卵黄を④の表面に塗り、トースターで約6分きつね色になるまで焼く。



お子様といっしょに
お好みの形に作って
も楽しいですよ！



写真で見る 2023 / 組合員活動 アラカルト



すまいる中央発足式



通常総代会



国民平和大行進



子育て支援企画



まちかど健康チェック再開



50周年グラウンド・ゴルフ大会



谷山ふるさとまつり



地域訪問行動(谷山南部ブロック)



わくわくスマイルフェスタ



川辺生協病院・30周年健康まつり



秋の組合員バスレクリエーション(4年ぶり開催)

1月 外来診療のご案内

○1月3日までは休診となります。
 ○診療体制は変更になる場合がありますのでご確認ください。
 ○異動や学会出張の関係で医師の体制が変更になる場合があります。
 ○斜線は休診です。救急の方はご相談下さい。

<総合病院 鹿児島生協病院>

☎099-267-1455

	月	火	水	木	金	土
救急・紹介	交替	交替	交替	交替	交替	交替
午前						
8:30						
12:00						
午後						
1:45						
4:30						

※午前の整形外科・眼科・泌尿器科の初診受付は11時30分までです。

<川辺生協病院・デイケアひだまり>

☎0993-56-6111

科名	月	火	水	木	金	土
午前 8:45	川畑	大野	川畑	川畑	大野	交替
12:00	大野	川畑	大野	大野	川畑	
午後 2:00~4:30	大野	大野		川畑	交替	
夜間 5:00~7:00	交替	交替	川畑	大野		

※胃カメラ(要予約)は金曜日の午前です。

<国分生協病院・デイケアいきいき>

☎0995-45-4806

	月	火	水	木	金	土
一般内科	吉見	吉見	長谷	黒葛原	吉見	
8:45~11:00	交替	交替	久保	建部	久保	
予約内科	上村	久保	樫田祐	上村	樫田祐	
8:45~12:00	山下	小坂元	樫田久	藤崎	樫田久	
循環器(予約)	川嶋・吉見	中野	吉見	吉見	川嶋	
8:45~12:00		川嶋				
外科			税所		税所	
9:30~12:00						
小児科	玉江	玉江	森田	玉江	玉江	玉江
9:00~12:00		(予約)酒井		交替	交替	交替
内科	2:00~5:00	2:00~5:00		黒葛原	交替	
5:00~6:30	交替	交替		交替	交替	
予約のみ				大山・吉見	山下	
2:00~5:00				藤崎	樫田久	
予防接種/健診		玉江			玉江	
(予約のみ)					交替	
2:00~4:00						
予約診療		酒井		森田		
※曜日によって診療時間が異なります		(2:00~5:30)		(2:00~4:30)		

※内科は月・火・木・金曜日に歯科往診を行っています。第4土曜日は午後休診となります。

○生協往診クリニック、国分生協病院、川辺生協病院、各クリニックでは訪問診療(往診)を行っております。
○夜間、日曜、祝日等の救急の時は、鹿児島生協病院、国分生協病院へいつでもご相談(お電話)ください。

<谷山生協クリニック・歯科・デイケアたにやま>

☎099-210-2211

歯科直通 ☎099-267-6480

	月	火	水	木	金	土
一般内科	① 蓑輪	交替	蓑輪	蓑輪	交替	
② 前村清	檜作	春田	檜作	交替		
③ 溝口	山口昭	佐伯英	永田	溝口		
④		山下英	山下英			
⑤			溝口			
予約内科						
8:30						
11:30						
呼吸器	山下英		山口昭	山口昭	山下英	山口昭
循環器	春田	馬渡	馬渡		馬渡	春田
消化器		黒葛原			北島	黒葛原
8:30						
12:00						
内分泌	佐々木直	佐々木直		(総合内科) 坂口・小松	和田	折田
腎	佐伯英		前村良	前村良	折田	上村
神経					木田	
小児科						
8:30						
12:00						
①			(心)西島		(心)西島	西島
②	中村	中村	酒井	片山	井上	交替
③	嶽崎	樋之口	中村	井上	中村	交替
④			井上	前田	交替	交替
予約・特診	(予約)西島	(予約)西島	(内分泌)森田	(腎)玉江	(神経)酒井	(内分泌)森田
外科						
8:30~12:00	木藤	鈴東	吉田	鎌谷	木藤	交替
歯科						
9:00~12:45	瀬戸山・友松	瀬戸山・友松	瀬戸山・友松	瀬戸山・友松	瀬戸山・友松	瀬戸山・友松
内科						
1:45						
4:00						
①	檜作	交替		山口昭・永田	永田	
②	溝口	山口昭		溝口	溝口	
健診						
ワクチン	交替	交替		交替	交替	
健診						
3:45						
特診						
2:00~5:00						
内科(予約のみ)						
4:00~6:00						
①	片山	嶽崎		中村	嶽崎	
②	酒井	井上		川畑聡	前田	
特診						
5:00~8:00						
歯科						
瀬戸山	友松		友松	瀬戸山		

※歯科は月・火・木・金曜日に歯科往診を行っています。第4土曜日は午後休診となります。

○生協往診クリニック、国分生協病院、川辺生協病院、各クリニックでは訪問診療(往診)を行っております。
○夜間、日曜、祝日等の救急の時は、鹿児島生協病院、国分生協病院へいつでもご相談(お電話)ください。

《クリニック診療のご案内》

各クリニックに受付および診療時間はQRコードを読み取り、ホームページよりご確認ください。または、直接お電話でお問い合わせください。

鴨池生協クリニック
デイケアふれあい

TEL (099)
252-1321



紫原生協クリニック

TEL (099)
257-8691



坂之上生協クリニック
デイケアあおぞら

TEL (099)
261-3491



中山生協クリニック
デイケアげんき生協

TEL (099)
275-1200



吉野生協クリニック

TEL (099)
244-2871



事業所紹介

あなたのまちの 谷山生協クリニック



谷山生協クリニックは内科、小児科、外科に加えて、透析、介護サービスの通所リハビリ（デイケア）や3階には歯科、4階には病児・病後児保育室レインボーキッズを備えた多機能型の診療所です。

内科は一般内科に加えて循環器、消化器、呼吸器、腎臓、内分泌（糖尿病）、神経内科などの充実した専門外来も有しています。ここ数年は別途に発熱者外来を開設し、累計21,000人を超える診療を行いました。小児科は一般小児科に加え、循環器、内分泌、神経、腎臓などの診療を行っています。外科の方ではケガの処置から抗がん剤の治療まで行っています。また、隣接する鹿児島生協病院と連携できることを強みとしています。

健診予防活動では今年度より小児の定期接種及びインフルエンザワクチンのネット予約を開始しました。谷山生協クリニックのホームページからいつでも予約出来るようになりました。是非ご活用ください。

介護サービスは通所リハビリと訪問リハビリを実施しており、相談者の生活に寄り添いながらその人にあった介護サービスを提供しています。

歯科は昨年、歯科衛生士を新たに採用し、充実した歯科医療を提供しています。基本予約制ではありますが急患、夜間診療、往診も行っています。是非ご相談ください。



これからも地域に根ざした医療を！



●お問い合わせ先●
TEL.099-210-2211 (谷山生協クリニック)
TEL.099-267-6480 (歯科)



谷山ふるさと祭りに参加しました



発熱者外来の様子

医療生協で働きませんか？

下記の事業所で勤務する職員を募集しています。事前見学も可能です。ぜひお問い合わせください。

看護師 (正規職員、パートタイム職員)

勤務地：鹿児島生協病院、国分生協病院、谷山生協クリニック など

介護福祉士 (嘱託職員)

勤務地：生協ヘルパーステーションたにやま

介護職 (パートタイム職員)

勤務地：生協訪問入浴ステーションたにやま

居宅介護支援専門員 (正規職員)

勤務地：川辺生協病院



●お問合せ先●
鹿児島医療生協本部 総務部
☎099-268-8955

臨床検査技師 (正規職員)

勤務地：鹿児島生協病院又は国分生協病院

事務 (パートタイム職員)

勤務地：鹿児島生協病院、国分生協病院、川辺生協病院、谷山生協クリニック (医科または歯科)

医療生協だよりクイズ 11月号クイズ当選者

《おめでとうございます》

小野 洋子さん/近藤 数美さん/今村 和代さん/芝原 テルミさん/濱田 由美子さん